and studio architects
via Poggio Belvedere n.1bis 39 56012
Calcinaia (Pisa) Italia
tel + fax 0039 0587 757068
e-mail: info@and-studio.it
www.and-studio.it

nieri & project
NIERI STUDIO - piazza nilde iotti n.13/18
56025 pontedera (pi) italia
tel +39 320 1113358 fax +39 0587 52968
e-mail: gmnieri@alice.it

COMUNE DI PONTEDERA
PROVINCIA DI PISA

Piano attuativo e di recupero ai sensi dell'art. 23 delle N.T.A. del R.U. per l'attuazione del comparto AT3/B15 "Ex Fonderia Ceccanti in località Vallicelle - La Rotta" e PdR ai sensi dell'art. 119 della L.R.T. n. 65 del 10 Novembre 2014 e s.m.i.

PONTEDERA,
Località Le Vallicelle
(PISA)

I PROPRIETARI
Ceccanti Antonio - Ceccanti Filippo
Ceccanti Gastone - Ceccanti Tommaso
Ceccanti Maria Pia - Bani Antonella

PROGETTISTI
architetto Andrea Mannocci
geometra Maurizio Nieri

OGGETTO
Piano attuativo e di recupero ai sensi degli art. 23 delle N.T.A. del R.U. per l'attuazione del comparto AT3/B15 "Ex Fonderia Ceccanti in località Vallicelle – La Rotta (già scheda B15)" (P.d.R. ai sensi dell'art. 119 della L.R.T n. 65 del 10 Novembre 2014 e s.m.i.) e contestuale trasferimento di Sul ai sensi dell'art.22, 23 e 80 delle Nta nel Comparto D2b in località il Chiesino.

DESCRIZIONE
Sezioni stradali: stato di fatto.

DISCIPLINA E NUMERO TAVOLA
11

REVISIONE	DATA EMISSIONE	SCALA
	27-03-2018	1:50

DISEGNATO	CONTROLLATO	APPROVATO
	A.MAN	A.MAN

CODICE COMMESSA
2017_011

NOME FILE
T11-12_Sezioni stradali.dwg

FILE DI CONFIGURAZIONE PENNE DI PLOTTAGGIO
a_n_di Vallicelle sez stradali.ctb

DISEGNO DI PROPRIETA' DELL'ARCHITETTO ANDREA MANNOCCI - TUTTI I DIRITTI RISERVATI A NORMA DI LEGGE

+0.30 di rilievo
=
0.00 di progetto

Planimetria di riferimento

Fuori scala

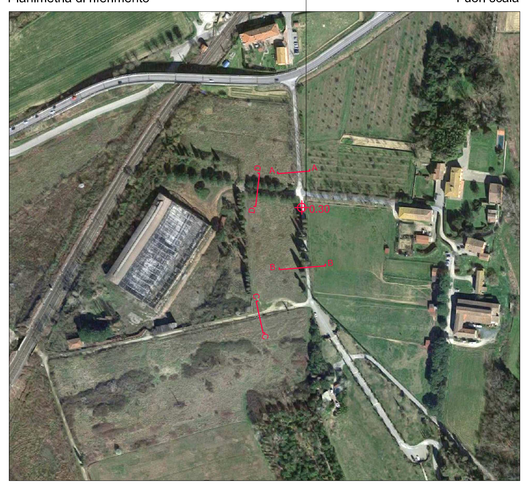

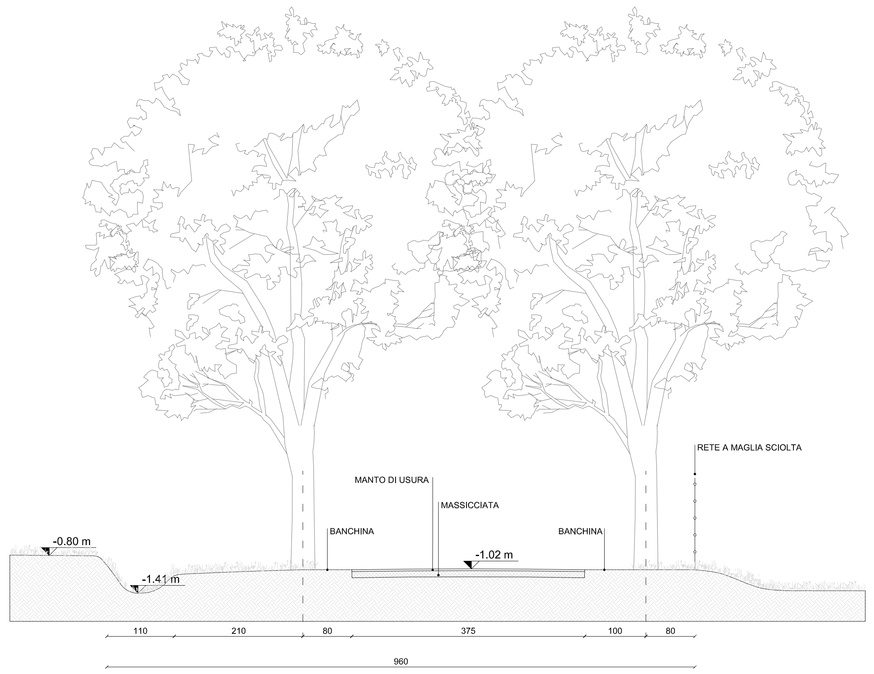

Sez AA - scala 1:50

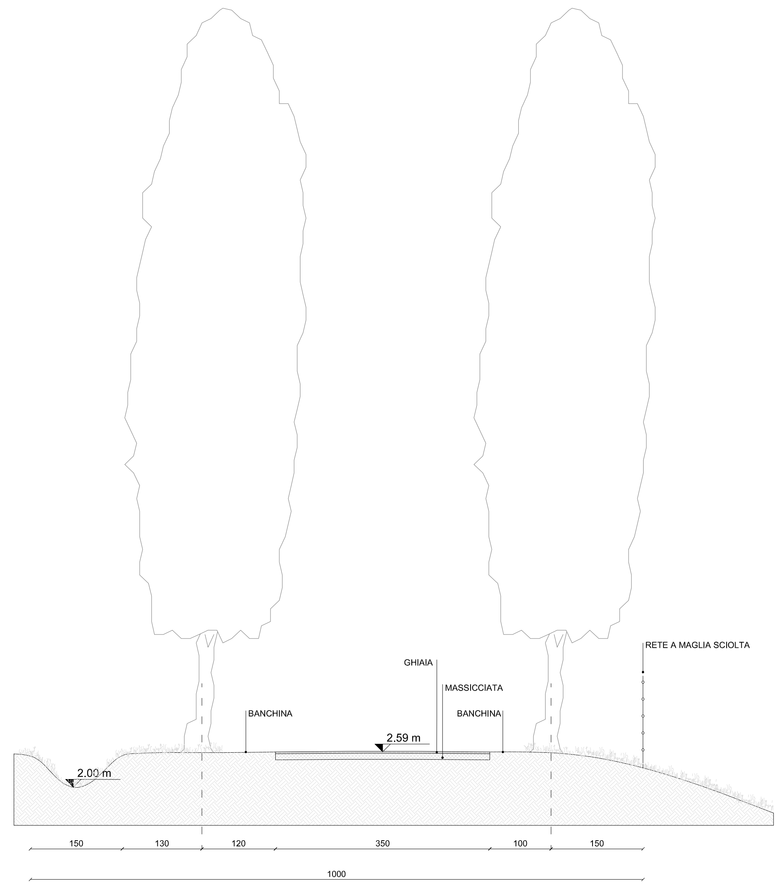

Sez BB - scala 1:50

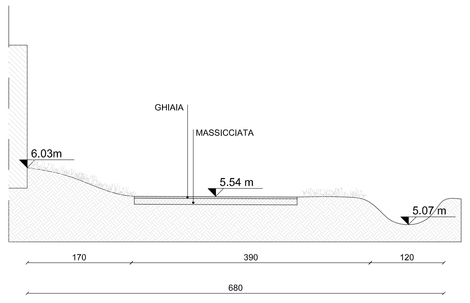

Sez CC - scala 1:50

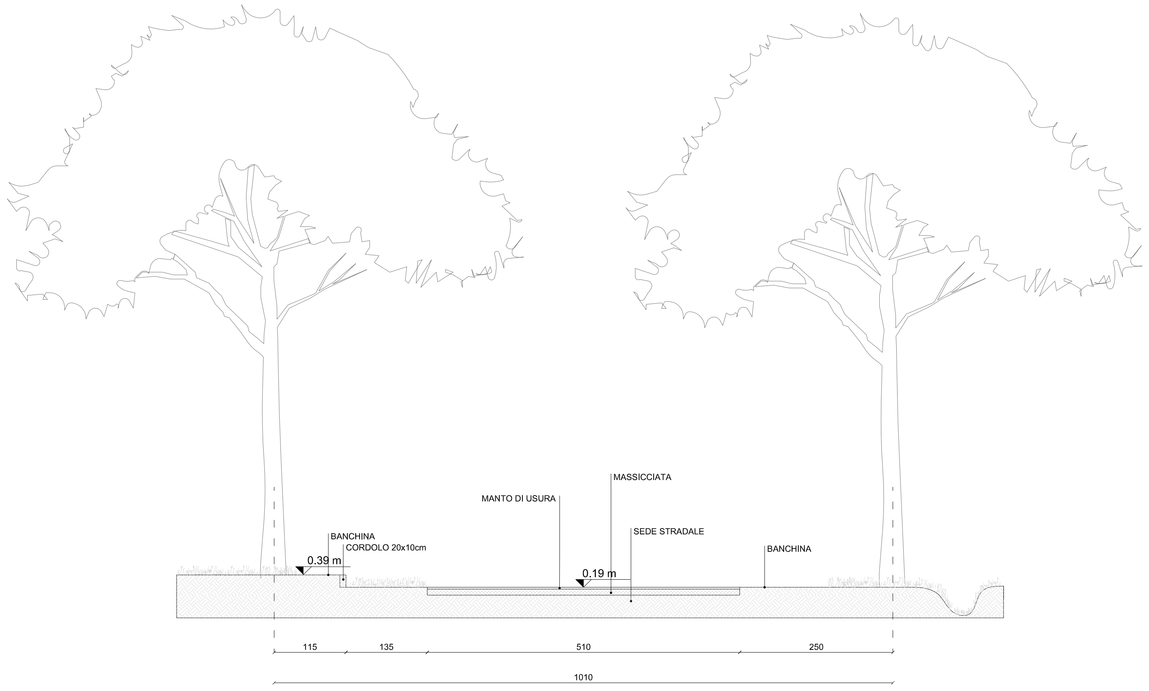

Sez DD - scala 1:50